

DEPARTEMENT DES PYRENEES-ATLANTIQUES

# COMMUNE DE GAN

## Lotissement "LE DOMAINE DE LUS"

*Société d'Aménagement Foncier*

Permis d'Aménager n°064 230 14 P0017 du 18/03/2015,

Modificatifs P.A. n°064 230 14 P0017 M01 du 16/06/2016, et n°064 230 14 P0017 M02 du 03/08/2016

## PLAN DU LOT 3

Superficie: 700 m<sup>2</sup>



Cadastre: Section BL n° 807

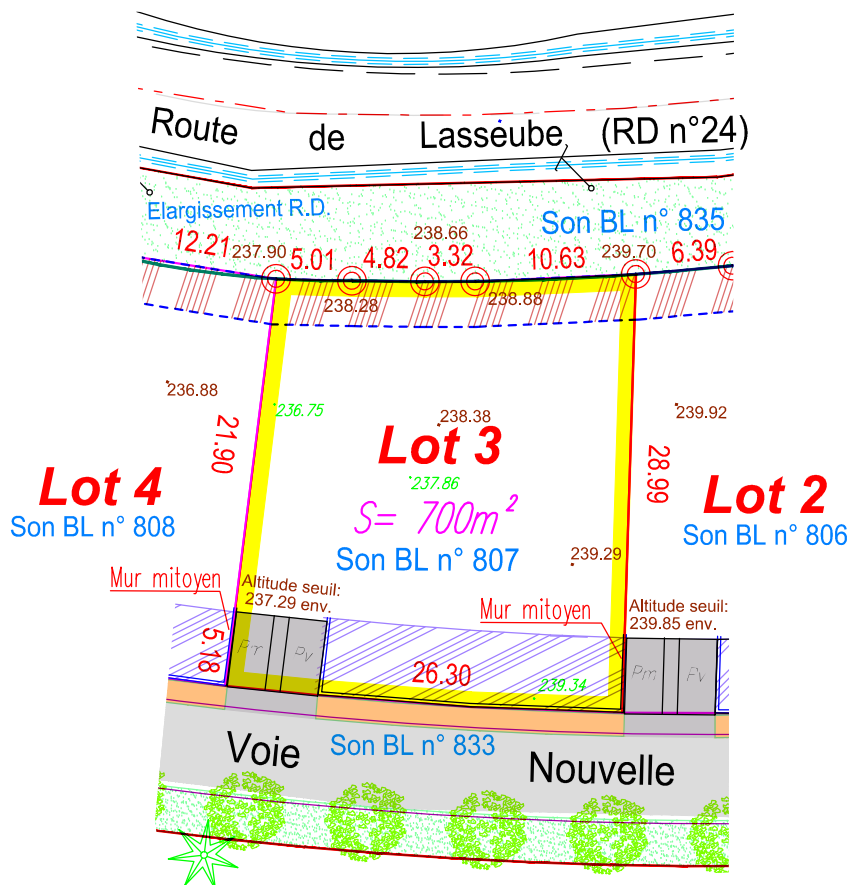

Zone de reculement de 5m



Zone de reculement de 3m  
(lots 1 à 10 en bordure de la R.D. n°24)

Echelle de 1/500

Reproduction Réservée

Nivellement N.G.F. (Nivellement Général de la France)

Réf:16.7580 - 23 Novembre 2016

**AEC**  
GEOMETRE  
EXPERT

**Cabinet ESPEL-CARRICART**  
AMENAGEMENT - EXPERTISE - CONSEIL  
Géomètre-Expert Foncier D.P.L.G.  
41 Rue de l'Abbé Brémond - 64000 - PAU  
Tél:05.59.32.31.12 - Fax:05.59.32.38.35 - e-mail:espel.geometre@wanadoo.fr

