

DEPARTEMENT DES PYRENEES-ATLANTIQUES

# COMMUNE DE GAN

## Lotissement "LE CLOS DE LUS"

Société d'Aménagement Foncier

Permis d'Aménager n°064 230 15 P0013 du 10/11/2015,

Modificatifs P.A. n°064 230 15 P0013 M01 du 29/07/2016, et n°064 230 15 P0013 M02 du 03/08/2016

## PLAN DU LOT 6

Superficie: 1085 m<sup>2</sup>

Cadastre: Section BL n°844

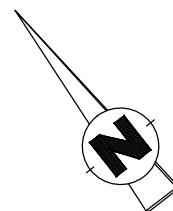

Propriété M. Bordenave Roger  
BL n°795

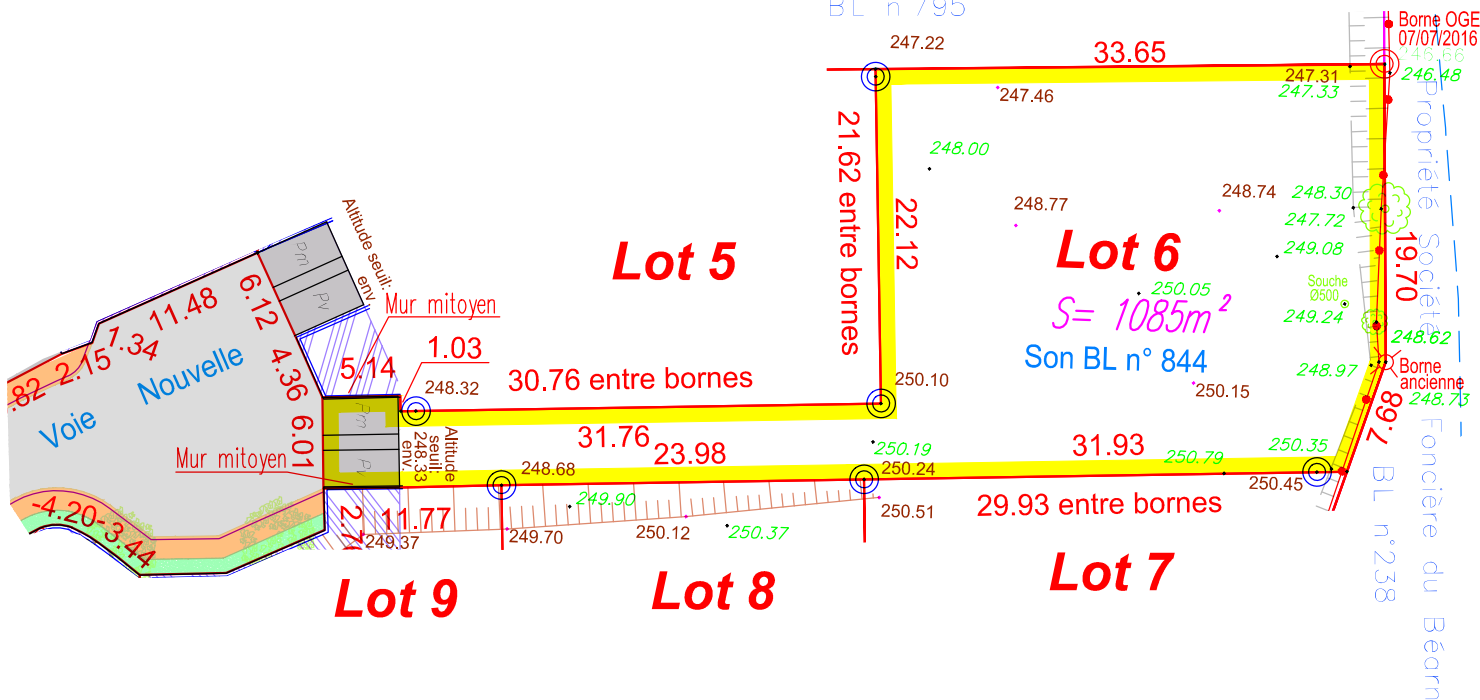

Zone de reculement de 5m

242.85 Altitude NGF après terrassements A3TP

242.85 Altitude Terrain naturel avant travaux

⊙ Bornes OGE - Altitudes NGF après travaux  
244.45

Echelle de 1/500

Reproduction Réservée

Nivellement N.G.F. (Nivellement Général de la France)

Réf.17.7580 - 23 Février 2017

**AEC**  
GEOMETRE  
EXPERT

**Cabinet ESPEL-CARRICART**  
AMENAGEMENT - EXPERTISE - CONSEIL  
Géomètre-Expert Foncier D.P.L.G.  
41 Rue de l'Abbé Brémond - 64000 - PAU  
Tél:05.59.32.31.12 - Fax:05.59.32.38.35 - e-mail:espel.geometre@wanadoo.fr

